№a040　箕島

区分	売買	主要施設等への距離	駅	箕島駅	1.0km
価格	1,000,000 円		市役所	有田市役所	0.26km
築年数	築 56 年		病院	市立病院	1.5km
土地面積	106.69 ㎡		保育所	そとはま保育所	1.3km
延べ床面積	77.45 ㎡		小学校	箕島小学校	0.8km
建物階層	２階建て		中学校	箕島中学校	1.1km
建物構造	木造		ｽｰﾊﾟｰ	松源箕島店	0.26km
設備状況	トイレ汲取り、１階洋室雨漏り有				
備考					

間取図

【１Ｆ】

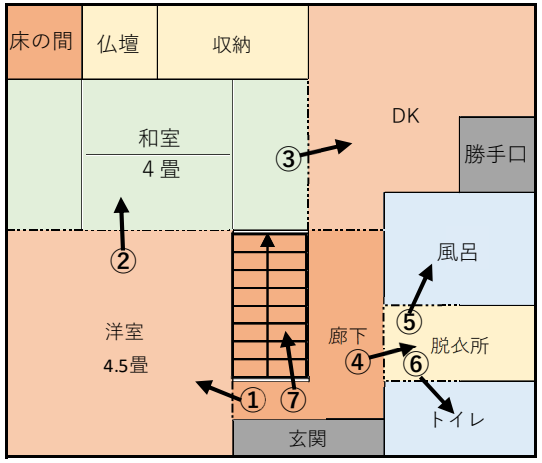

【２Ｆ】

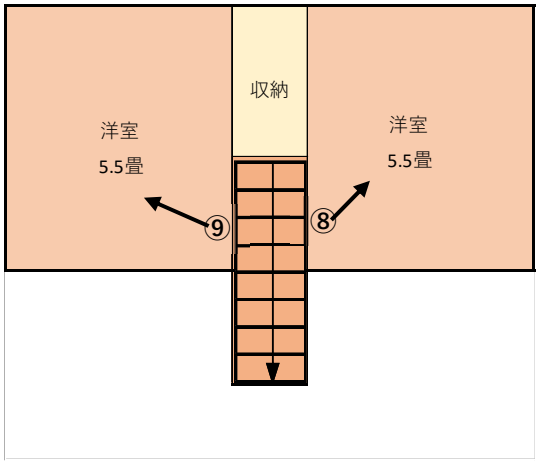

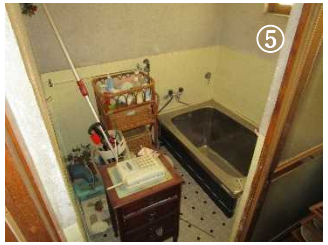

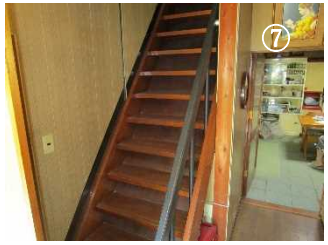

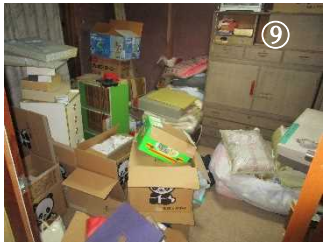

沖ノ島
地ノ島
地の島海水浴
下津
42
ROUTE
初島町
港町
箕島
新堂
山田原
下中島
宮原町
南北
5km
浜のうたせ
(箕島漁協直営
産直市場)
浦
宮崎町
古江見
山地
野
辻堂
星尾
千田
糸我町
東西
10.5km